Условия питания

Колледж создает необходимые условия для организации полноценного и сбалансированного питания обучающихся в период их нахождения в образовательной организации с привлечением предприятия общественного питания ООО «Идеология питания».

В колледже организовано одноразовое горячее питание для обучающихся осваивающих основную образовательную программу среднего профессионального образования подготовки квалифицированных рабочих, служащих или основную образовательную программу профессионального обучения и для обучающихся, относящихся к категории детей-сирот и детей, оставшихся без попечения родителей, детей из многодетных семей.

Питание организовано в помещении столовой, работающей на продуктах, поставляемых от предприятия общественного питания ООО «Идеология питания».

Столовая колледжа имеет – производственные цеха: мясной, рыбный, овощной, горячий, холодный, выпечной;

- моечные для столовой и кухонной посуды;
- кладовую для сыпучих продуктов;
- охлаждаемые и низкотемпературные холодильные камеры;
- санузел и бытовые помещения для сотрудников столовой.

Мытье посуды в столовой осуществляется механическим способом с добавлением моющих средств.

В помещении пищеблока соблюдаются правила хранения пищевых продуктов.

Обеденный зал в здании расположен на 1 этаже, имеет отдельных вход и рассчитан на 140 посадочных мест.

Питание организовано в 4 смены, на больших переменах.

1 смена – после 2 урока в 10-35

2 смена – после 3 урока в 11-40

3 смена – после 4 урока в 12-45

4 смена – после 5 урока в 13-50

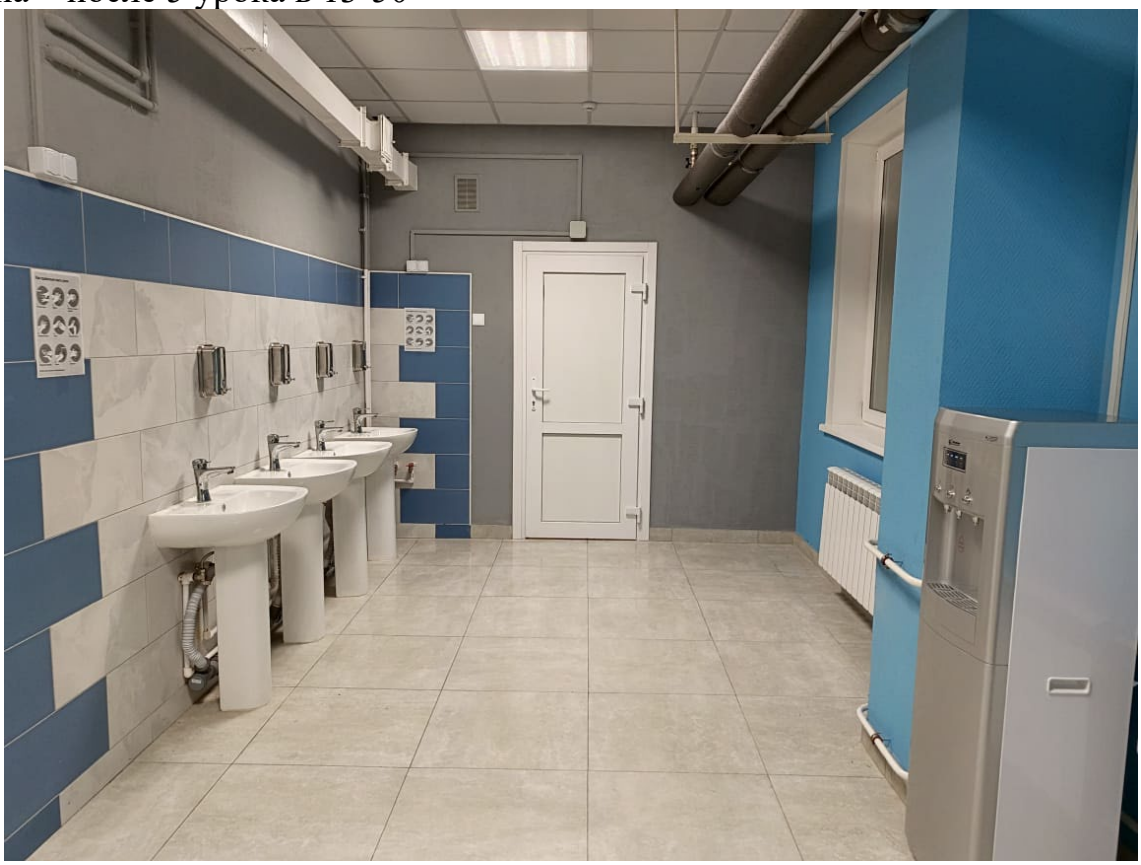

При входе в обеденный зал расположены умывальни с подачей горячей и холодной воды.

В зале организовано место для расстановки обеденных столов со стульями.

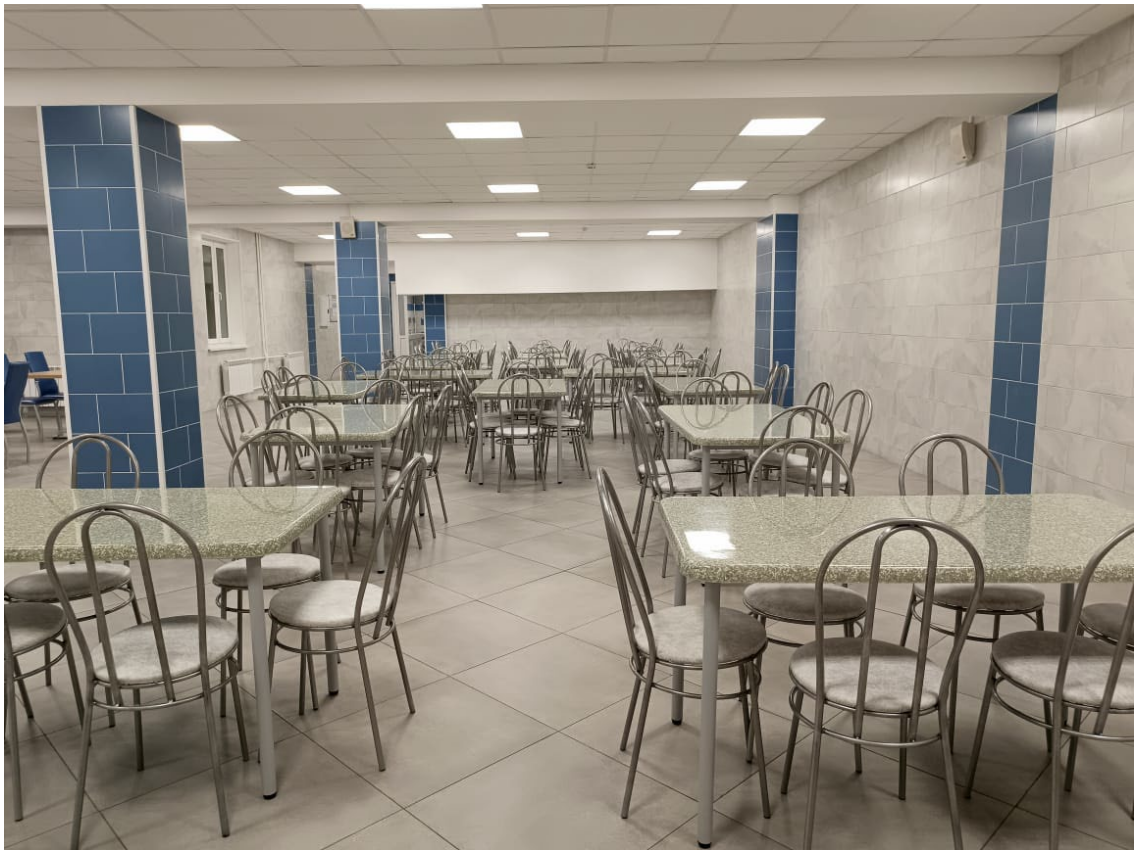

Для раздачи блюд установлен мармит и стол для чистой посуды. Для сбора отходов пищи организован уголок с наличием стола для сбора отходов, крана с раковиной, стола для грязной посуды.

В обеденном зале создана благоприятная обстановка для приема пищи.

ООО «Идеология питания» Полное наименование предприятия	**Общество с ограниченной ответственностью «Идеология питания»**
Сокращенное наименование предприятия	ООО «Идеология питания»
Генеральный директор предприятия	Соколов Сергей Александрович Телефон/ Факс 8(952)367-80-38
Юридический адрес	196655 г.Санкт-Петербург, г. Колпино, ул. Севастьянова, д.12, литера А, помещение 2
Электронный адрес	ipitspb@mail.ru
Заведующая производством,	Ларичева Татьяна Николаевна
ответственная за организацию питания в СПБ ГБПОУ «Электромашиностроительный колледж»	Клокова Олеся Игоревна
Режим работы столовой	ПН ВТ СР ЧТ ПТ С 9.00 до 15.00 СБ с 11 до 12.30
Режим работы буфета	ПН ВТ СР ЧТ ПН С 9.00 до 15.00